



# Revista e Guia de Turismo e Compras **DO SUL DO MARANHÃO**

Para anunciar:

(99) 9 9179.9981

(99) 9 8466.6317

Ano 2 | Nº 08 | Dezembro 2024 a Fevereiro 2025

Empresa do Grupo JC Comunicação F. da Silva Amélio - CNPJ: 30.556.717/0001-85 - Sede em Grajaú *Deus é Fiel*

Circulação: Grajaú, Formosa, Arame, Itaipava, Sítio Novo, Genipapo das Veiras, Lageado, Imperatriz, Balsas, Fortaleza dos Nogueiras, Barra do Corda e Capital São Luís - **Distribuição Gratuita**

## SICOOB Homenagem Prefeito Mercial



## Conheça Prefeito Eleito Dr. Gilson Guerreiro que tomará posse em janeiro



## Veja ações da AVB na Região



## Gincardio a Clínica da mulher expande na Região



## Fazenda Canaã investe em pecuária e na agricultura



## Robson do Gesso investe em tecnologia em sua Empresa



Sucesso em qualquer lugar

# Na loja, no site e no aplicativo



APROVEITE AS OFERTAS



**Mais**  
*que uma escolha*  
**FINANCEIRA,** 

COOPERAR PARA CRESCERMOS JUNTOS.

 SICOOB

sicoob.com.br

# Mais

que uma escolha

## FINANCEIRA.



### O Sicoob tem tudo pra ser seu também.



Produtos e serviços financeiros completos.



Atendimento próximo. Taxas justas.



Participação nos resultados financeiros da cooperativa.



Desenvolvimento econômico e social para sua região.

Junte-se a quem escolheu se unir para prosperar.



Baixe o App Sicoob e abra sua conta.

Central de Atendimento - Capitais e regiões metropolitanas: 4000 1111\* | Demais localidades: 0800 643 0000  
 SAC 24 horas: 0800 724 4420 | Ouvidoria: 0800 725 9996 - de seg. a sex., das 8h às 20h - ouvidoria@sicoob.com.br  
 Deficientes auditivos ou de fala: 0800 940 0458 - de seg. a sex., das 8h às 20h.  
 \*Caso a localidade não tenha o serviço 4000 ou 4007, informe o nº da operadora mais o DDD 61 (2xx81 4000 1111).

**SICOOB**



ONDE VOCÊ ENCONTRA DE TUDO  
no Atacado e Varejo,  
Artigos para Informática,  
Celulares, Capas,  
Protetor de Tela,  
Cama, Mesa e Banho, Sons,  
Máquinas, Brinquedos,  
Mala de Viagens,  
Guarda Chuvas,  
uma Grande Variedade



(99) 98515-6451

Rua Manoel Sousa Lima  
Bairro Rodoviário

Aceitamos todos os Cartões.

## Dr. Gilson, o Guerreiro!

**A**ntônio Gilson Bomfim da Silva, esse é nome de registro do médico simples e humilde que se tornou grajauense pelos relevantes serviços prestados a Grajaú via profissão médica há vinte e cinco anos morando em Grajaú.

Sertanejo, nascido no interior do Maranhão, São Luís Gonzaga, é filho de **Gregório Carneiro da Silva** (falecido) e **Maria de Jesus Bomfim da Silva** (falecida), cujo casal teve sete filhos (Gilson é o quinto da prole), sendo seis homens e uma mulher (esta falecida aos onze dias de nascimento).

Pai de cinco filhos, **Juliana, Mateus, Gilson Filho, Arthur e Giordano Bruno**, é casado há 23 anos com **Eidiane Resplandes Araújo Bomfim**.

Aguerrido nos estudos e nos trabalhos para ajudar a sustentar a família, Gilson sonhava em ser médico e sempre buscou melhoria para a família e a vida particular, portanto, insistente como era, formou-se médico em dezembro de 1991 na Universidade Federal do Maranhão/UFMA, para, a partir do seu CRM, ser presente na saúde das comunidades, principalmente dos mais pobres e dos indígenas.

Sua vida profissional começou na cidade de Bom Jesus das Selvas/MA, passando por Açailândia/MA (onde trabalhou por cerca de dez anos), consequentemente foi trabalhar em Buriticipu/MA, Cidelândia/MA e teve rápida passagem por Curionópolis/PA (o famoso Trinta), próximo à Serra Pelada. Trabalhou também em Itinga do Maranhão, Dom Eliseu/PA, Ulianópolis/PA e Paragominas/PA, mas sempre com residência em Açailândia.

Em 1999 chegou a Grajaú/MA para exercer a profissão sacerdotal na área médica, onde até hoje é residente e domiciliado com a sua família.

A partir do ano 2000 começou a trabalhar nas cidades circunvizinhas a Grajaú: Itaipava do Grajaú, Jenipapo dos Vieiras, Arame, Barra do Corda, Sítio Novo e Formosa da Serra Negra, popularizando a ultrassonografia como método de diagnóstico.

Dr. Gilson Guerreiro atendeu por longas datas nos Hospitais Santa Neusa, Regional de Grajaú, Unidades Básicas de Saúde e ocasionalmente no Hospital São Francisco de Assis.

Como cidadão comum é dedicado à sua família e



a ajudar as pessoas de forma geral, como médico tem amor pela profissão e se dedica ao atendimento às comunidades indígenas, respeitando a cultura indígena e garantindo atendimento humanizado.

Dr. Gilson Guerreiro é notado pela generosidade com pacientes e amigos, como pai é carinhoso com a família, pois entende que a família é o sustentáculo social.

O Guerreiro é evangélico há 15 anos, reforçando a sua espiritual vocação de servir ao próximo.

A sensibilidade, a integridade nas políticas sociais, o aguerrimento em ajudar, o envolvimento social o fizeram conquistar a confiança dos grajauenses que deram a ele o chamamento para ser candidato a prefeito nas eleições de 2024.

Prontamente aceitou o desafio de ser candidato a prefeito tendo como vice Luís Fernando, o lançamento da pré-candidatura foi um sucesso, a convenção entrou para história de Grajaú como a maior, a campanha foi brilhante, as visitas aos interiores foram um sucesso, desta feita culminou com a sua vitória em 06 de outubro de 2024, pelo PSDB 45, obtendo 24.937 votos, com 58,22%, maioria de 7.040 votos sobre o segundo colocado.

Todos os esforços que levaram o **Dr. Gilson Guerreiro** ser eleito se deve ao grupo político liderado pelo **Prefeito Mercial Arruda** que está há 42 anos no comando da política de Grajaú (**Mercial Arruda não é o guaraná Dolly, mas é o melhor!**), com o pronto reforço do **Deputado Estadual Ricardo Arruda**, o carisma do próprio Guerreiro e o magistral apoio do povo.



# Q.F ALIANÇAS

*moedas antigas, ouro e prata*



Também fabricamos jóias de prata e ouro sob encomenda  
As jóias de moedas antigas tem a durabilidade do ouro

 qf\_aliancas



(99) 98449-1429  
(99) 98447-8806

Enviamos para todo Brasil pelos correios ou transportadora

# Vendas de Calcário e Gesso Agrícola



Claro! Aqui está um texto resumido sobre o calcário e sua importância para o solo:

## CALCARIO

O calcário é um insumo agrícola fundamental utilizado para corrigir a acidez do solo, promovendo um ambiente mais favorável ao crescimento das plantas. Sua aplicação aumenta o pH do solo, tornando os nutrientes mais disponíveis para as culturas. Além disso, o calcário fornece cálcio e magnésio, essenciais para a saúde das plantas e a formação de estruturas celulares. Ao melhorar a estrutura do solo, o calcário também favorece a drenagem e a aeração, contribuindo para um melhor desenvolvimento radicular. Em suma, o uso de calcário é crucial para aumentar a fertilidade do solo e a produtividade das lavouras.

## GESSO AGRICOLA

O gesso agrícola, composto principalmente por sulfato de cálcio, é um insumo essencial na agricultura que melhora a qualidade do solo. Sua aplicação ajuda a corrigir a acidez do solo, favorecendo o desenvolvimento das raízes das plantas e aumentando a disponibilidade de nutrientes. Além disso, o gesso melhora a estrutura do solo, promovendo aeração e drenagem, o que reduz a compactação e facilita a infiltração de água. Ao aumentar a capacidade de troca catiônica, o gesso também contribui para uma melhor absorção de nutrientes pelas plantas. Dessa forma, o uso do gesso agrícola é fundamental para aumentar a produtividade das culturas e promover uma agricultura mais sustentável.



Ficamos localizados na  
RODOVIA BR 226,  
Prédio do Auto Peças Canoeiro,  
3º andar, sala 309.

## Telefones para contato

(99) 98449-9204 - Manu  
(99) 99199-6646 - Valdomiro Ederson



## Opinião

**P**arceiros e parceiras do Grupo JC de Comunicação, conseguimos vencer vários obstáculos em 2024, tanto na saúde como em nossa vida cotidiana, mais somos como bambu enverga mais não quebra, quero agradecer a todos os nossos parceiros do grupo que estão nos acompanhando nos altos e baixos, o Grupo JC tem procurado fazer o melhor para aten-

der nossos queridos clientes, agradeço pelo apoio que recebi em todos nas horas que mais precisei e consegui vencer o que estava quase me vencendo, só posso dizer a todos muito obrigado e estaremos juntos em 2025, que com certeza será um ano de bênçãos e vitória, aproveito e parabênzo o Prefeito eleito de nosso Município Grajaú – MA, Dr. Gilson Guerreiro, que Deus o ilumine nesta nova empreitada em sua vida.

*Chiquinho JC - marketing*



## EXPEDIENTE

**Fundador:** Francisco da Silva Amélio | **Empresa:** F. da Silva Amélio | **CNPJ:** 30.556.717/0001-85

**Nome Fantasia:** Grupo JC de Comunicação

**Endereço:** Sede, Avenida Brasil, Nº 131 - Bairro: Canoeiro - Cidade: Grajaú – MA - CEP: 65940-000

**Distribuição gratuita:** Maranhão e Região do Grande ABC - SP.

**E-mail Redação:** redacaojccidades@gmail.com | **E-mail Editor:** chiquinhoeventos@yahoo.com.br

**Contato Editor:** (99) 99179-9981 | **Contato Marketing:** (99) 99193-8819 | **Contato Financeiro:** (99) 99116-4774

**Designer Gráfico:** Deborah Troyano

*As matérias publicadas são de total responsabilidade de seus autores, não necessariamente a mesma opinião do editor.*



Pulseiras e cordões infantis



Ligue joia

(99) 99129-6804

@mariajrfolhados

*JR*  
JÓIAS PREMIUM



# Consultório Odontológico

Dr.ª Gianna Santos  
CRO - 4434 - MA Reg.º. Tec.

☎ 99 98209-1103

☎ 99 99105-0040



## Cuidamos de seu Sorriso com carinho e de sua Saúde Bucal

- ☑ Exodontia
- ☑ Faceta em resina
- ☑ Clareamento Dental
- ☑ Aparelhos Ortodônticos
- ☑ Limpeza profissional completa
- ☑ Selante Preventivo e Terapêutico
- ☑ Restauração
- ☑ Tratamento endodôntico
- ☑ Implante



Agende já uma consulta com  
Dra. Gianna Santos e cuide  
de sua Saúde Bucal

**99 98209-1103**

**99 99105-0040**

**Rua José Rodrigues da Costa  
Bairro Canoeiro - Grajaú**



**Cirurgiã Dentista**

Procedimentos em Geral

## Kolling: uma Família de Sucesso



**Nascido: 09/12/1948**

**Falecido: 25/01/2010**

No ano de 2000, Romeu Nelson Kolling, produtor de um pequeno município do Paraná, chega ao Maranhão mais precisamente na cidade de Grajaú Para conhecer a região.

Adquiriu a primeira propriedade em Março de 2000. Homem visionário, que juntamente com seus filhos deram início aos trabalhos de abertura das áreas para implantação da agricultura.

Em Janeiro de 2010, Romeu Nelson aos 61 anos,

sofre um trágico acidente fatal. Onde então seus filhos, Moisés e Abraão dão continuidade ao sonho do patriarca.

O grupo hoje tem como atividades principais, a agricultura e pecuária, gerando empregos e renda, contribuindo também com economia no Município. Atualmente os irmãos trabalham e residem em Grajaú ambos casados constituíram família.





## Ações da AVB - Aço Verde do Brasil na região

**A** EMPRESA AVB, Aço verde do Brasil, é uma empresa que busca produzir aço de maneira sustentável, utilizando tecnologias que reduzem a emissão de carbono e o eucalipto que desempenha um papel fundamental nesse processo.

Além, de suas atividades industriais, um dos grandes compromissos, é com a prática ambiental, social e econômica, promovendo dessa forma, a sustentabilidade e a geração de emprego e renda de forma direta e indireta nas comunidades atuantes.

Nas regiões de Grajaú e Barra do Corda, são 700 empregos diretos um importante avanço no desenvolvimento econômico.

Em se tratando do maior patrimônio da humanidade, “o meio ambiente”, a empresa AVB realiza diversas ações de conscientização, preservação e orientação teórica e prática.

O PROJETO PARCEIROS DO MEIO AMBIENTE, que iniciou em 2018, mudou significativamente a realidade dos municípios de Grajaú, Barra do Corda e regiões Circunvizinhas em relação ao alto índices de queimadas.

Atualmente, Grajaú, em especial a Brigada Municipal, foi agraciada pela AVB, com uma viatura de combate a incêndios e fardamentos aos combatentes. Um incentivo na preservação do meio ambiente.

Em parceria com o corpo docente e discente do instituto federal do Maranhão (IFMA), também desenvolvem o PANFLETAÇO, uma ampanha direta de conscientização com as comunidades das zonas rurais e indígenas. Um trabalho voltado aos cuidados e



as medidas preventivas de como realizar as queimadas sem causar danos a fauna, a flora, a comunidade local.

A AVB, aço verde do Brasil é uma empresa de alta performance, um exemplo de segurança no trabalho, capacitação, treinamento, orientações, valorização e engajamento dos seus colaboradores, que oferece um ambiente saudável que prima pelos verdadeiros valores: respeito, ética e dignidade.

A empresa AVB sente-se orgulhosa e grata em abrir um universo de possibilidades, aonde todos celebram o sucesso alcançado.



# SIPATR - Semana interna de prevenção a acidente do trabalho Rural



# Blitz e Panfletação de conscientização contra as queimadas em Barra do Corda - MA



# A AVB - Aço Verde do Brasil, realiza doações de uniformes, equipamentos e um veículo para a Brigada Municipal de Incêndio em Grajaú - MA



# Ações de orientação e conscientização contra as queimadas





## Viveiro AVB



**A** AVB Aço Verde do Brasil está dando um passo importante com a construção de um grande viveiro em Grajaú, com capacidade para produzir 10 milhões de mudas de eucalipto por ano.

Esse projeto não apenas impulsionará a formação de florestas e a produção sustentável de aço, mas também trará benefícios diretos à comunidade local, gerando mais de 100 empregos diretos. Além disso, o viveiro contribuirá para o desenvolvimento de material genético adaptado às condições edafoclimáticas do Maranhão, assegurando maior produtividade e sustentabilidade nas plantações.

Um destaque especial é a valorização da mão de obra feminina, promovendo inclusão social e fortalecendo a economia local.



**MAGAZINE DILZA**  
ROUPAS, PERFUMES E ACESSÓRIOS

PREÇO ÚNICO  
R\$ 35,00

PREÇO ÚNICO  
R\$ 35,00

EXCETO  
SEÇÃO  
X

PREÇO ÚNICO  
R\$ 35,00

TUDO POR  
R\$ 35,00  
\* EXCETO  
SEÇÃO X

MODAS: Infantil • Masculino • Feminino  
Plus Size • além de Acessórios



Aceitamos Todos  
Cartões de Crédito



Venha nos fazer uma visita!  
Temos muitas novidades... Venha conferir!

Av. Brasil - Bairro Canoeiro - Grajaú-MA  
ao lado da Requite Decorações







Onde passar momentos  
agradáveis com sua família...

Lugar totalmente familiar, café da manhã  
com bolos e salgados deliciosos,  
preparado com carinho para você!

À noite  
som ambiente,  
bebidas, porções,  
tira gostos,  
tudo em um lugar  
muito agradável!

**Rua Tiradentes Nº 211 - Bairro Canoeiro - Grajaú – MA**  
**Antiga Sorveteria Canoeiro**

Viagem com segurança,  
tranquilidade e conforto em  
suas férias e compras na

**NOSSOS PRINCIPAIS DESTINOS:**

- |                |                  |
|----------------|------------------|
| ⇒ GOIÂNIA      | ⇒ RIBEIRÃO PRETO |
| ⇒ CALDAS NOVAS | ⇒ CAMPINAS       |
| ⇒ ARAGUARI     | ⇒ SÃO PAULO      |
| ⇒ UBERLÂNDIA   | ⇒ RIO DE JANEIRO |
| ⇒ UBERABA      | ⇒ BRASÍLIA       |

BARRA DO CORDA - MA  
(99) 98121-9890  
(99) 98466-3578  
Av. Reginaldo Gomes  
de Souza, 629 Altamira  
em frente à Rodoviária

GRAJAÚ - MA  
(99) 98209-2524  
(99) 99128-2378  
Rua Amaraí Raposo,  
Canoeiro  
em frente ao Hotel Confiança



/@sn\_viagens

[www.snviagens.com.br](http://www.snviagens.com.br)

# Transforme sua saúde: A importância do check-up masculino e os exames essenciais para prevenir o câncer de próstata

**V**ocê sabia que a vida de alguém pode ser transformada com um simples check-up? Muitas vezes negligenciados, esses exames são fundamentais para detectar problemas de saúde antes que se tornem graves. No caso dos homens, os riscos incluem desde câncer de próstata até doenças cardíacas. De acordo com um levantamento do Instituto Nacional do Câncer, divulgado pelo Ministério da Saúde, espera-se um aumento de 38,1% nos casos de câncer de próstata na população masculina do Nordeste até 2025. Fazer o check-up deve ser encarado como um investimento na qualidade de vida, ajudando a evitar essas doenças.

## Importância do Check-up

Realizar um check-up regular é essencial para monitorar a saúde e identificar precocemente possíveis problemas. Em vez de ser visto como uma obrigação, esse cuidado deve ser encarado como uma forma de prevenção e promoção de bem-estar.

## Exames Essenciais para a Saúde Masculina

Quando se trata da saúde da próstata, existem três exames fundamentais que todo homem deve realizar: o exame de sangue PSA, o ultrassom da próstata e um exame de urina simples. Esses testes são cruciais para uma avaliação adequada da saúde prostática.

## Idade Ideal para Iniciar o Rastreamento

É importante destacar que a idade ideal para começar a realizar o rastreamento da próstata deve ser discutida com um médico. O acompanhamento regular pode fazer toda a diferença na detecção precoce de doenças.

O câncer de próstata é uma preocupação crescente entre os homens, especialmente a partir dos 50 anos. Para aqueles com histórico familiar da doença, recomenda-se iniciar o acompanhamento aos 45 anos. A detecção precoce é fundamental para um tratamento eficaz.

## Exames e Diagnóstico

Os exames para identificar a presença do câncer de próstata envolvem a análise de sangue, onde se avalia o antígeno prostático específico (PSA). Essa glicoproteína é produzida pela próstata e, quando seus níveis



estão alterados, é necessário investigar a possibilidade de câncer. Embora outras condições, como aumento da próstata ou infecções, também possam causar alterações nos níveis de PSA, é essencial que qualquer alteração seja cuidadosamente avaliada pelo médico.

## Importância do Exame de Toque Retal

Um exame que ainda enfrenta preconceito é o toque retal, que, segundo os urologistas, é um complemento crucial no rastreamento do câncer de próstata. Este exame permite uma avaliação mais completa da saúde prostática e deve ser considerado seriamente pelos homens durante o acompanhamento médico.

O exame da próstata é crucial para a detecção de possíveis doenças. Ele avalia a consistência, o tamanho da próstata e a presença de nódulos, além de verificar se a próstata está endurecida. Essas características podem indicar problemas de saúde, tornando o exame essencial no rastreamento do câncer de próstata.

## Importância do Exame

O exame é um complemento ao teste de PSA, que mede o nível de antígeno prostático específico no sangue. Juntos, esses exames ajudam a identificar alterações na próstata que podem ser sinais precoces de câncer.

## Detalhes do Exame

Durante o exame, o médico analisa aspectos físicos da próstata, como sua textura e tamanho. A presença de nódulos ou endurecimento pode ser indicativa de condições que requerem investigação adicional.



## SICOOB Homenageia Prefeito Mercial Lima de Arruda

A Instituição Financeira SICOOB com Sede Regional em Grajaú, dia 10/12/2024 em um grande evento reunindo funcionários, empresários, autoridades e fundadores homenagearam o prefeito Mercial Lima de Arruda pelo apoio prestado a instituição desde sua fundação e também na doação do terreno, hoje construído a sede, prefeito foi Homenageado com Grandes Honrarias recebendo várias Medalhas, durante seu discurso Prefeito elogiou toda diretoria começando pelo competente Presidente Anerão Alvarenga que hoje conta com 26 agencias sobe sua responsabilidade.



**Dra. Alana Albuquerque  
e seu esposo  
conceituado Cardiologista,  
Dr. Aristóteles Lima**



**Professora Zaiama e Professor  
Francisco Alberto, Reitor e Professora  
do IFMA Campus Grajaú-MA**



**meu grande amigo Tio Pedro e sua  
digníssima esposa, comemorando seus  
75 anos de vida! nossos Parabéns**

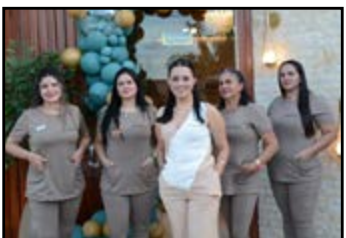

**Gisele Oliveira Semi Jóias  
e suas colaboradoras  
durante inauguração da loja**



**Empresária Gisele Oliveira durante  
inauguração de sua loja em Grajaú-MA,  
juntamente com esposo e filhos**

# Patinhas de Grajaú: Transformando Vidas pelo Amor e Cuidado



**O** Patinhas de Grajaú nasceu em 2018, no campus da UFMA Grajaú, com a missão de cuidar e reduzir o abandono de animais na instituição. Idealizado por uma professora sensibilizada pela grande quantidade de animais abandonados e em condições precárias, o projeto buscou soluções para controlar a reprodução descontrolada e garantir melhores condições de vida para esses animais.

No início foram feitas algumas tentativas de parcerias com veterinários em Grajaú, mas não houve interesse, então o projeto contou com o apoio de uma veterinária vinda de São Luís. Para financiar as primeiras ações, foi realizada uma rifa, arrecadando os recursos necessários para dar início aos mutirões de castração, que aconteciam em um laboratório da UFMA Grajaú. A ideia inicial era castrar e doar os animais do campus, e, para isso, foi criado um Instagram (@patinhasdegrajau) para divulgar os animais já castrados e disponíveis para adoção.

Com o tempo, o Patinhas de Grajaú se tornou cada vez mais conhecido na cidade, conquistando o apoio da comunidade e ampliando suas ações. O projeto não só tem promovido o bem-estar dos animais, mas também se tornou um importante agente de conscientização sobre a posse responsável e o cuidado com os animais, estimulando a cidade a adotar

uma postura mais responsável em relação ao abandono e ao controle populacional de animais.

Hoje, o Patinhas de Grajaú é referência na causa animal em nossa cidade. Em seis anos de atuação, o projeto já realizou mais de 1000 castrações de cães e gatos, boa parte dessas intervenções foram gratuitas, graças ao apoio da comunidade por meio de rifas, eventos e doações recebidas. Além disso, o projeto já promoveu inúmeras adoções retirando muitos animais das ruas. E mesmo sem contar com o apoio do poder público, cada vez mais o Patinhas tem ganhado visibilidade, se fortalecido e ampliado seu impacto, proporcionando um futuro mais saudável e seguro tanto para os animais quanto para os moradores da cidade. Além disso, continua a conscientizar a população sobre a importância do controle reprodutivo e do cuidado responsável com os animais e o quanto a negligência desses cuidados podem impactar a saúde pública e o meio ambiente.

Com cada castração e adoção realizada, o projeto dá mais um passo na construção de uma cidade mais acolhedora e responsável tanto para a população humana quanto em relação aos seus animais.

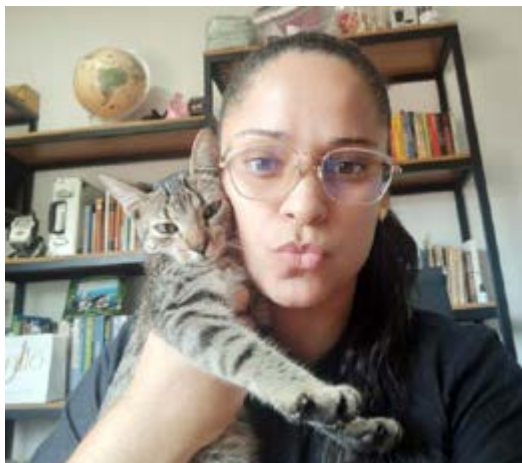

**Danieli Gaspar de Sousa**

Professora mestre da Universidade Federal do Maranhão- Campus Grajaú



*go*

# GISELE OLIVEIRA

SEMI JÓIAS E ACESSÓRIOS

*Elegância ao seu alcance!*



A cidade de Grajaú ganha um novo destino para quem busca estilo e sofisticação. A Gisele Oliveira Semijóias chega com uma loja completa, oferecendo uma seleção impecável de semijóias com pedras naturais, relógios, óculos, bolsas e muito mais. Tudo pensado para realçar sua beleza e praticidade no dia a dia.

Além de uma linha variada e de qualidade, a loja oferece um atrativo especial: frete grátis para toda a cidade de Grajaú! Agora, você pode renovar o visual ou presentear quem ama sem preocupações.



**9 9100 9611**

Rua Humberto de Campos, Nº 2023, Bairro Vilinha





**Dr. Jocsan Nascimento**  
CRM - MA 10123

Clínica Médica, Endocrinologia E Metabologia, Emagrecimento, Saúde E Bem Estar, Ultrassonografias Em Geral Exames Laboratoriais, Eletrocardiograma, Mapa e Holter.

ATENDIMENTO MANHÃ E TARDE  
**SEGUNDA A QUARTA**

**CLINILAB**  
Rua Felinto Santos, nº 115 - Canoeiro, Grajaú-MA  
**99. 99190-8272**  
@DR\_JOCSANNASCIMENTO

## ECOBABYTEEN

CLÍNICA DE CARDIOLOGIA E ECOCARDIOGRAFIA PEDIÁTRICA E FETAL

- CONSULTA CARDIOLOGICA
- ECOCARDIOGRAFIAS: PEDIÁTRICAS E FETAIS
- RISCO CIRÚRGICOS



**Dr. Georgio M. Costa**

PEDIATRA E CARDIOLOGISTA PEDIÁTRICO  
CRM: 8005/RQE: 4479



Exames Laboratoriais, DNA, Biópsias, Teste do Pezinho, Prevenção Ginecológica, Consultas Médicas, Risco Cirúrgico e Toxicológico Ultrassom, Eletrocardiograma

UNIDADE GRAJAÚ-MA:  
Rua Felinto Santos, 116 - Canoeiro  
☎ (99) 99190-8272

UNIDADE IMPERATRIZ-MA:  
Rua Piauí, 990 - Centro  
☎ (99) 99214-9388



Nós da ACIG (Associação Comercial de Grajaú – MA), queremos agradecer todos os Parceiros Associados e também todos Comerciantes, Empresários, Agricultores, Pecuaristas, Gesseiros, que de alguma forma contribuem para Economia e Crescimento do nosso Município. A diretoria em nome do presidente Sr. Adairton Tozzo deseja à todos um

**Feliz 2025,**

e contamos com sua participação.





# SEU SONHO

É POSSÍVEL

**ideal**  
MAGAZINE

*Presente!*  
QUEM VOCÊ  
**AMA!**

*Venha conferir  
grandes promoções  
para final e início do ano!*

*Tudo pelo menor  
preço da Região*

Solicite o cartão Ideal Magazine e já sala comprando!

**Unidade em Grajaú  
ao lado do Banco do Brasil**

## Saúde da mulher em foco

ME PROCURE  
se você  
precisar de...

- ✦ Terapia Hormonal - Menopausa
- ✦ Preventivo e Colposcopia
- ✦ Cirurgia Íntima e Laser Íntimo
- ✦ Ginecologia Regenerativa
- ✦ Ultrassonografias Morfológicas
- ✦ Biópsias: mama, tireoide, próstata, colo uterino e pele.
- ✦ Implante Capilar
- ✦ Terapias Injetáveis para emagrecimento, hipertrofia e aumento de imunidade.
- ✦ Botox / preenchimentos / peeling facial e vulvar.



# GINCARDIO

CARDIOLOGIA E SAÚDE DA MULHER

Dr. Ari e Dra. Alanna Albuquerque



**Grajaú:** (99) 99131-7418

**Barra do Corda:** (99) 99226-4803



**Laboratório:** (99) 99230-4072

**PRECISOU DE BLOCOS DE  
CONCRETOS OU PAVIMENTOS  
INTERTRAVADOS**



Construtora  
**Gigante**  
PRE-MOLDADOS

**Quero agradecer todos parceiros  
da construtora Gigante,  
que 2025 seja um ano de  
prosperidade a todos,  
estaremos sempre a disposição!**



@CONSTRUTORAGIGANTE



CONSTRUTORAGIGANTE23@GMAIL.COM

ESCRITÓRIO ☎ (99) 98213-8783 • JÚNIOR SOARES ☎ (99) 98223-1046

Rua Vereador Plínio Filho, 600 - Bairro Vila Nova - Próximo ao IFMA

## CIRURGIAS COM AUXÍLIO DO ARCO CIRÚRGICO

O arco cirúrgico é um equipamento radiográfico móvel utilizado em cirurgias ortopédicas para obter imagens em tempo real durante o procedimento. Ele fornece imagens de fluoroscopia, permitindo aos cirurgiões visualizar as estruturas anatômicas e guiar a colocação de implantes e instrumentos cirúrgicos com precisão. Essa tecnologia melhora a segurança, a precisão e os resultados das cirurgias ortopédicas, reduzindo complicações e a necessidade de procedimentos adicionais.



**ORTO** **SSO**  
CLÍNICA DE ORTOPEDIA & TRAUMATOLOGIA

**DO PLANEJAMENTO  
À EXECUÇÃO: AQUI A  
PRECISÃO É O  
NOSSO DIFERENCIAL.**



Atendimento de  
segunda a quinta-feira

HOSPITAL SÃO FRANCISCO DE ASSIS  
GRAJÁ-MA

**ORTO** **SSO**

» CIRURGIA

» CONSULTAS

» RAIO-X

» ESCANOMETRIA

» DENSITOMETRIA ÓSSEA

» EXAMES LABORATORIAIS

 99 99194-9042

 99 98132-4713

 @clinicaortoosso

# Diversão e Aventura para Toda a Família!



**Venha curtir momentos inesquecíveis no Parque Aquático Baixão Encantado!**

Oferecemos atrações incríveis, como :

- ✓ toboágua emocionante,
- ✓ tirolesa de tirar o fôlego,
- ✓ área de restaurante aconchegante,
- ✓ piscinas refrescantes
- ✓ espaço de lazer perfeito para todas as idades.



**Aberto de quinta a domingo,  
das 9h às 19h, o parque é o  
destino ideal para quem busca  
aventura, diversão e conforto  
em um só lugar.**



**99 99148-7487**

**99 99145-9764**



**baixaocantado**

**Não perca a chance de viver  
essa experiência única!**

# Auto Elétrica

SERVIÇOS DE MOTOR DE PARTIDA,  
ALTERNADORES E INSTALAÇÃO EM GERAL

## CANOEIRO



 **99 99123-5520**  
Grajaú - MA

AS FÉRIAS  
ESCOLARES  
ESTÃO  
CHEGANDO

CONTE COM A

# ULTRA VELOCIDADE

da fibra óptica Atex!



**ATEX**  
TELECOM

 0800 100 3040  
atextelecom.com.br



• Cartão • Pix • Dinheiro •

 (99) **99108-5412**

Rua São Paulo do Norte, 56  
Centro - Grajaú - MA

 **\_lojasantos**

A Família Santos deseja um  
*Feliz Ano Novo*

Agradecer a Deus e meus clientes por mais  
um ano, sem vocês não fazemos sucesso!





## PROJETOS AGROPECUARIOS

Assistência Técnica

Averbação de Reserva Legal

Cadastro Ambiental Rural - CAR

Cadastro de Imóvel Rural - CCIR

Georreferenciamento de Imóveis Rurais

Licenciamento e Projetos Ambientais

Inscrição e Alteração do ITR

Outorga de uso de Água

Venda de Imóvel Rural

Mapas

**Geylson Lauriuchi Alves**

Engenheiro Agrônomo  
CRA/MA 1109624115



**99 99192-4565**



**@plantae\_consultoria**



Rua Sirino Rodrigues, nº 03, Centro, Grajaú-MA





 [papelariaabc\\_](https://www.instagram.com/papelariaabc_)  99 98112 4041

Rua São Paulo do Norte, 25A - Centro - Grajaú - MA

Depósito de Bebidas  
Móvel

# Renascença

99 99106-8303 Grajaú - MA

**Trabalhamos com as melhores marcas  
para suas festas e eventos!**



**BR.226, 338 - Bairro Vila Viana - Grajaú - MA**



**Rua Tiradentes, 235 - Bairro Canoeiro - Grajaú MA**



**Rua Bela Estrela, nº17**



# Hotel Santos

Aqui, oferecemos uma estrutura privilegiada, projetada para proporcionar o máximo conforto e aconchego.

Cada detalhe do nosso hotel foi pensado para tornar sua estadia especial.

Além das nossas modernas acomodações e espaços cuidadosamente decorado, não deixe de conferir nossa recepção.

Onde você encontrará uma variedade de produtos, incluindo lanches e bebidas para atender a todas as suas necessidades durante sua estadia.

Aguardamos ansiosamente a sua visita!



**Diárias**  
a partir de  
**RS 100,00**

QUARTO CASAL  
QUARTO TRIPLO  
ESTACIONAMENTO  
SALA DE ESTAR  
CAFÉ DA MANHÃ



**Av. Maranhão**  
**Bairro Canoeiro**  
**Grajaú - MA**

**(99) 99116-7247**



GRAJAÚ

BARRA  
DO CORDA

# EXAMES LABORATORIAIS

## OUTROS SERVIÇOS:

- » ULTRASSONOGRÁFIAS GERAIS E MORFOLÓGICAS
- » BIÓPSIAS: MAMA, TIREOIDE, PRÓSTATA, PELE E COLOUTERINO
- » TESTES ALÉRGICOS
- » CIRURGIAS INTIMAS (NINFOPLASTIA)
- » TERAPIAS HORMONAIS
- » DIU, IMPLANON
- » MAPA 24h, HOLTER 24h, ECOCARDIGRAMA, ELETROCARDIOGRAMA
- » RISCO CIRÚRGICO
- » CONSULTAS: CARDIOLOGISTA, GINECOLOGISTA, DERMATOLOGISTA E PRÉ-NATAL

